

Vive la rentrée !

Venez assister au **FORUM DES ASSOCIATIONS**, les **9 et 10 septembre** pour choisir les activités extra-scolaires de votre enfant... et rencontrer des membres de la FCPE !

Régulièrement la F.C.P.E. La Fontaine tient **des réunions** afin de vous **informer**, de **recueillir vos questions et suggestions**, **d'élaborer des propositions** visant à améliorer le quotidien de nos enfants etc.

N'hésitez pas à rejoindre notre association de parents d'élèves et à y jouer un rôle plus ou moins actif, selon vos possibilités. C'est un lieu d'écoute et d'information ouvert à tous les parents. Notre but commun est d'agir et de participer à la vie de l'école pour le bien-être des enfants de La Fontaine.

Pour faire connaissance, sans engagement de votre part, nous vous accueillerons avec plaisir à notre **réunion de rentrée**,

Mardi 13 septembre 2011 à 20h30

Salle bleue de l'école élémentaire

Consultez régulièrement notre **panneau d'affichage** qui se trouve devant l'école.

Transmettez vos coordonnées e-mail pour recevoir des informations ou être consultés

Nous espérons que vous aurez envie de vous joindre à nous.



Pour toutes informations complémentaires, n'hésitez pas à nous contacter

- ✓ Par téléphone : Bénédicte Xirau : 06 60 21 38 44
- ✓ Conseil local : Anne Le Mestréallan : 06 32 82 10 57
- ✓ Par mail : a.l-m@hotmail.fr
- ✓ Par courrier : utiliser la boîte aux lettres FCPE à l'entrée de l'école



Fédération des **Conseils**
de **Parents d'Elèves**
des **Ecoles Publiques**

LIVRET D'ACCUEIL

De l'école élémentaire Jean de la Fontaine



Bonne rentrée
2011/2012

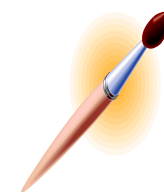

La vie à l'école élémentaire La Fontaine

Les programmes sont consultables sur:

<http://www.education.gouv.fr/cid38/horaires-et-programmes.html>

Une aide personnalisée est délivrée par l'enseignant de la classe de 8h20 à 8h50. En principe, elle concerne des groupes de 5-6 élèves maximum à la fois et est proposée aux enfants désignés par l'enseignant sur une période définie, avec un objectif précis.

Les horaires de l'école La Fontaine sont :

Matinée : de 9 h 00 à 12 h 00

Après-midi : de 13 h 30 à 16 h 30 Pas de cours le samedi matin.

Une garderie est assurée par la mairie à partir de 7h50 puis entre 16h30 et 18h30. Le CLAVIM assure l'accueil des enfants le mercredi et pendant les vacances scolaires notamment au centre de loisirs de l'abbé Derry.

L'étude a lieu de 17h à 18h.

Les activités Hors Temps Scolaire (HTS) ont lieu après la classe jusqu'à 18h00, un jour par semaine et sont renouvelées chaque trimestre.

Rappel TELISS :

Pour la restauration scolaire et la garderie, le service TELISS est accessible sur le site:

<http://www.issy.com/index.php/fr/parents>

Pensez à vérifier l'exactitude des informations liées à votre compte ainsi que vos relevés mensuels !

Nous vous souhaitons surtout une très bonne année pour vous et vos enfants !

Quelques dates :

Vacances Toussaint : 22 octobre - 2 novembre 2011 inclus

Vacances Noël : 17 décembre 2011 - 3 janvier 2012 inclus

Vacances hiver : 18 février – 5 mars 2012 inclus

Vacances printemps : 14 avril – 30 avril 2012 inclus

Vacances été : jeudi 5 juillet 2012 après la classe

La F.C.P.E. ..., qui sommes-nous ?

La FCPE est l'association de parents **la plus représentative** à Issy comme dans le reste de la France. Elle œuvre pour la défense de l'école publique et laïque, pour **l'égalité des chances** et **l'insertion de tous**.

Elle est reconnue au niveau de la ville comme acteur important de la vie d'Issy-les-Moulineaux (membre des commissions de la ville et de l'inspection académique, ...).

Mais notre intérêt principal est l'école La Fontaine où nous intervenons pour de bonnes conditions de vie scolaire, la prévention de toute forme de violence, la scolarisation des enfants handicapés, la meilleure qualité de la restauration, la santé scolaire, les demandes de travaux pour l'entretien des bâtiments, les rythmes scolaires...

Nous sommes disponibles pour toute médiation .

Numéros utiles

Coordonnées de l'école Jean de la Fontaine :

Directeur: Monsieur Martin

13/17, rue de l'Abbé Derry - 92130 ISSY LES MOULINEAUX

Tél. : 01.41.23.89.30

Courriel; 0921651v@ac-versailles.fr

Services Municipaux Scolaires : 47, rue du général Leclerc, Issy-Les-Moulineaux

Mairie : Tél. 014.123.80.00

Service Enseignement : Tél. 014.123.87.14 ou 014.123.87.13

RASED : Tél. 014.123.90.37

Service TELISS : Tél. 014.123.86.88

Service du CLAVIM : Tél. 014.123.86.00

Éducation Nationale : 4 rue du Général Leclerc, Issy-Les-Moulineaux

Inspection de l'éducation nationale de la circonscription d'Issy-les-moulineaux :

Madame Sacco Tél. 014.093.45.12 ou 014.093.59.79

Mail: 0922542n@ac-versailles.fr

Numéro Azur : Aide Handicap Ecole : 08 10 55 55 00

